

## MUSEU D'HISTÒRIA DE VALÈNCIA • MUSEO DE HISTORIA DE VALENCIA • VALENCIA HISTORY MUSEUM

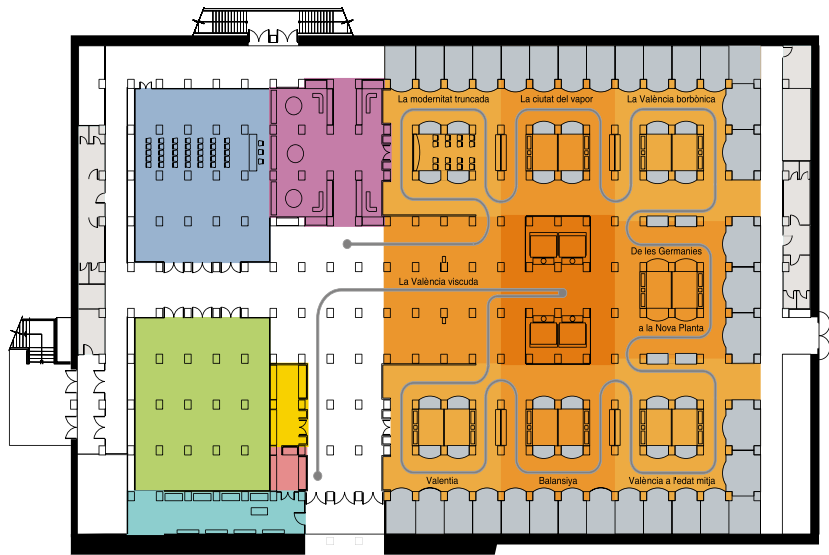

Textos i audiovisuals en valencià, castellà, anglés i francès.  
Servici de visites guiades, tallers i seminaris.  
Sala d'exposicions temporals.

Textos y audiovisuales en valenciano, castellano, inglés y francés.  
Servicio de visitas guiadas, talleres y seminarios.  
Sala de exposiciones temporales.

Texts and audiovisual material in Valencian, Castilian, English and French.  
Guided tours, workshops and seminar services.  
Temporary exhibition room.

- Recepció / Recepción / Reception
- Guarda-roba / Guardarropa / Cloakroom
- Exposició permanent / Exposición permanente / Permanent exhibition
- Mediateca
- Sala d'usos múltiples / Sala de usos múltiples / Multi-purpose room
- Exposicions temporals / Exposiciones temporales / Temporary exhibition
- W.C.
- Tenda / Botiga / Shop
- Itinerari recomanat de visita / Itinerario recomendado de visita / Advised visit itinerary

MUSEU  
D'HISTÒRIA  
DE VALÈNCIA

La màgia de la història

MUSEO DE HISTORIA DE VALENCIA

La magia de la historia

VALENCIA HISTORY MUSEUM

The magic of history

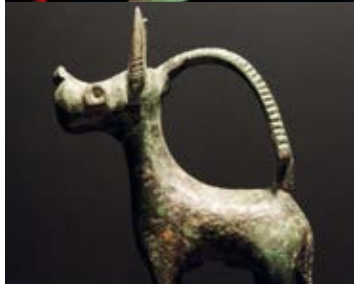

 El Museu d'Història de València et convida a descobrir el passat de la ciutat d'una manera diferent.

Està ubicat a l'antic depòsit d'aigua de l'any 1850 que és una verdadera joia de l'arquitectura industrial. L'exposició permanent exhibix fons arqueològics, artístics i històrics, i els combina amb escenes dramatitzades que recreen el passat, una forma innovadora de presentar la història que et sorprendrà i t'ajudarà a comprendre-la i a estimar-la. La màquina del temps et donarà a conèixer l'evolució urbana de la ciutat al llarg dels seus vint-i-dos segles d'existència.

Quan finalitzes la teua visita, acosta't a Bioparc o relaxa't a l'estany del parc de Capçalera, situats molt a prop del museu.

 El Museo de Historia de Valencia te invita a descubrir el pasado de la ciudad de una manera diferente.

Está ubicado en el antiguo depósito de aguas (1850), que es una verdadera joya de la arquitectura industrial. La exposición permanente exhibe fondos arqueológicos, artísticos e históricos, y los combina con escenas dramatizadas que recrean el pasado, una forma innovadora de presentar la historia, que te sorprenderá y te ayudará a comprenderla y estimarla. La Máquina del Tiempo te dará a conocer la evolución urbana de la ciudad a lo largo de sus veintidós siglos de existencia.

Cuando finalices tu visita, acércate a Bioparc o relájate en el lago del Parque de Cabecera, situados muy cerca del Museo.

 The Valencia History Museum invites you to discover the past of this city in a different way.

It is located in the old city's water reservoir (1850), which is a real gem of the industrial architecture. The permanent collection exhibits archaeological, artistic and historical works, in combination with dramatic scenes that recreate the past of the city. This new form of presenting history will surprise you, and will also help you to understand and appreciate it. The time machine will teach you the evolution of the city as it ages through twenty-two centuries of existence.

Once you have concluded your visit, head down to the Bioparc or relax in the lake of Cabecera Park, just steps away from the museum.

### MUSEU D'HISTÒRIA DE VALÈNCIA

C/ de València, 42, 46920 Mislata, València (vora el parc de Capçalera)  
Tlf. 963 701 105 • mhv@valencia.es • www.mhv.com.es



9:30 - 19:00

De dimarts a dissabte  
De martes a sábado / Tuesdays to Saturdays

9:30 - 15:00

Diumenges i festius  
Domingos y festivos / Sundays and bank holidays

Dilluns tancat / Lunes cerrado / Monday closed



Diumenges i festius gratis / Domingos y festivos gratis / Sundays and bank holidays free



Bus: 29, 81, 70, 71, 17, 95 (ordenades en funció de la distància).  
Metro: Línies 3 i 5 (Nou d'Octubre)



**AJUNTAMENT DE VALÈNCIA**  
REGIDORIA DE CULTURA