

APROBADO PROVISIONALMENTE POR LA COMISION TERRITORIAL DE URBANISMO EN FECHA 2 DE JUNIO DE 2005-.

COLEGIO OFICIAL DE ARQUITECTOS DE LA COMUNIDAD VALENCIANA
30 JUN. 2005
-VISADO-
DE LOS PROYECTOS DE INICIATIVAS URBANÍSTICAS

LEYENDA

- Muy elevada.
- Elevada.
- Moderada.
- Baja.
- Muy baja.
- Límite La Torre
- Límite Término Municipal de Valencia

DILIGENCIA: Para hacer constar que el presente documento se aprobó provisionalmente por La Comision Territorial de Urbanismo, en fecha 2 de Junio de 2.005.

ESCALA 1/30.000

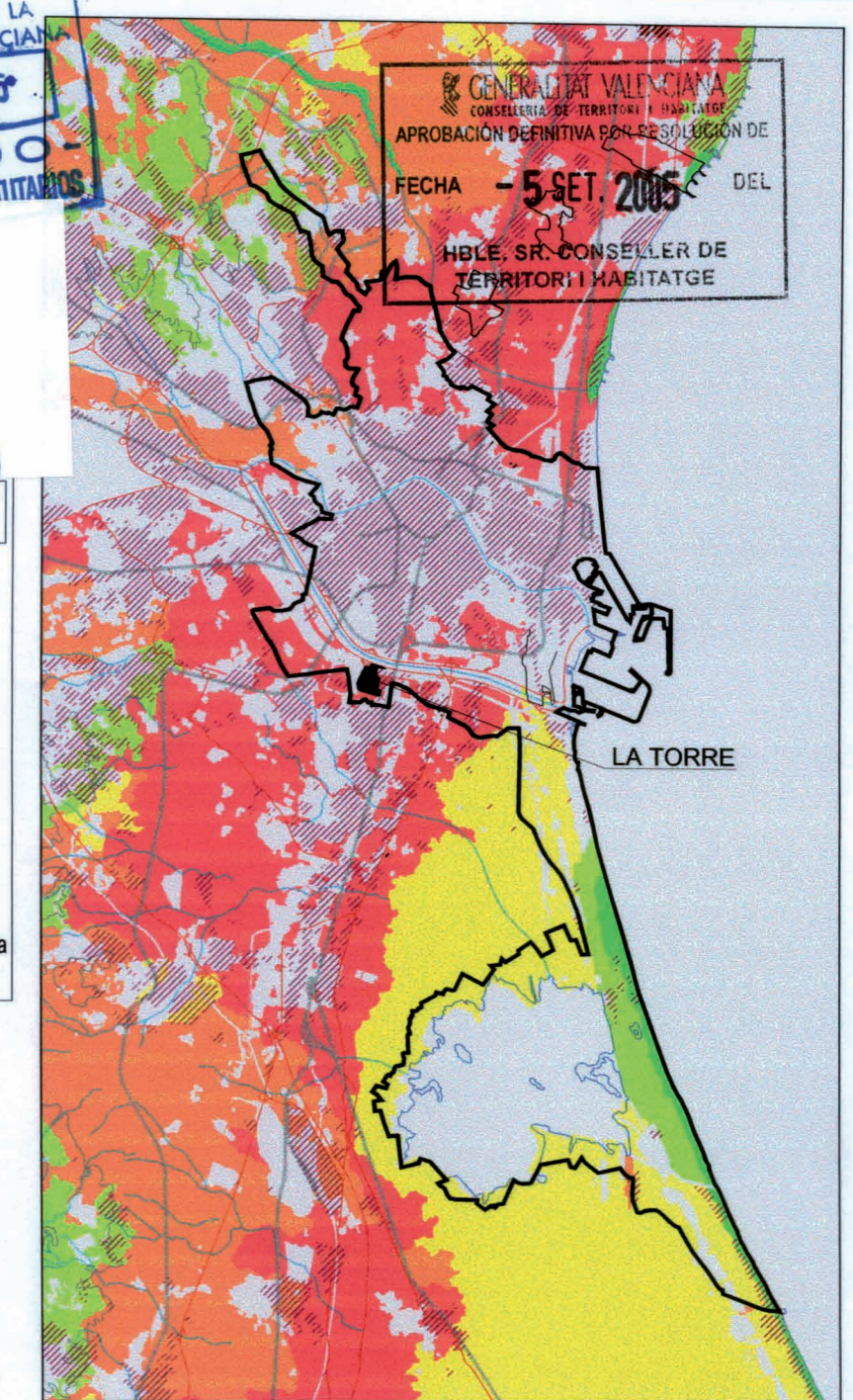

GENERALITAT VALENCIANA
CONSELLERAT DE TERRITORI I HABITATGE
APROBACION DEFINITIVA EN RESOLUCION DE
FECHA - 5 SET. 2005 - DEL
HBLE. SR. CONSELLER DE TERRITORI I HABITATGE

ESCALA 1/200.000

ESTUDIO DE EVALUACIÓN DE IMPACTO AMBIENTAL DE LA HOMOLOGACIÓN Y PLAN ESPECIAL DE RESERVA Y ORDENACIÓN DE USOS PARA DOTACIONAL PÚBLICO Y VINCULACIÓN A VIVIENDA PROTEGIDA, EN EL ÁMBITO DEL SECTOR LA TORRE (VALENCIA)

GENERALITAT VALENCIANA COORDINADOR ESTUDIO: Vicente Guallart
 IVVSA INSTITUTO VALENCIANO DE VIVIENDA, S.A.
 WHY ART PROJECTS, S.L.

ESTUDIO DE EVALUACIÓN DE IMPACTO AMBIENTAL
 05-CAPACIDAD DE USO AGRÍCOLA Enero de 2005