Firmado digitalmente por: 24341131R MANUEL LATORRE (R:P4625200C)
Motivo: Para hacer constar que el presente documento se somete a información pública por acuerdo de la Junta de Gobierno Local de fecha 19 de noviembre de 2021
Fecha y hora: 10.12.2021 14:44:51

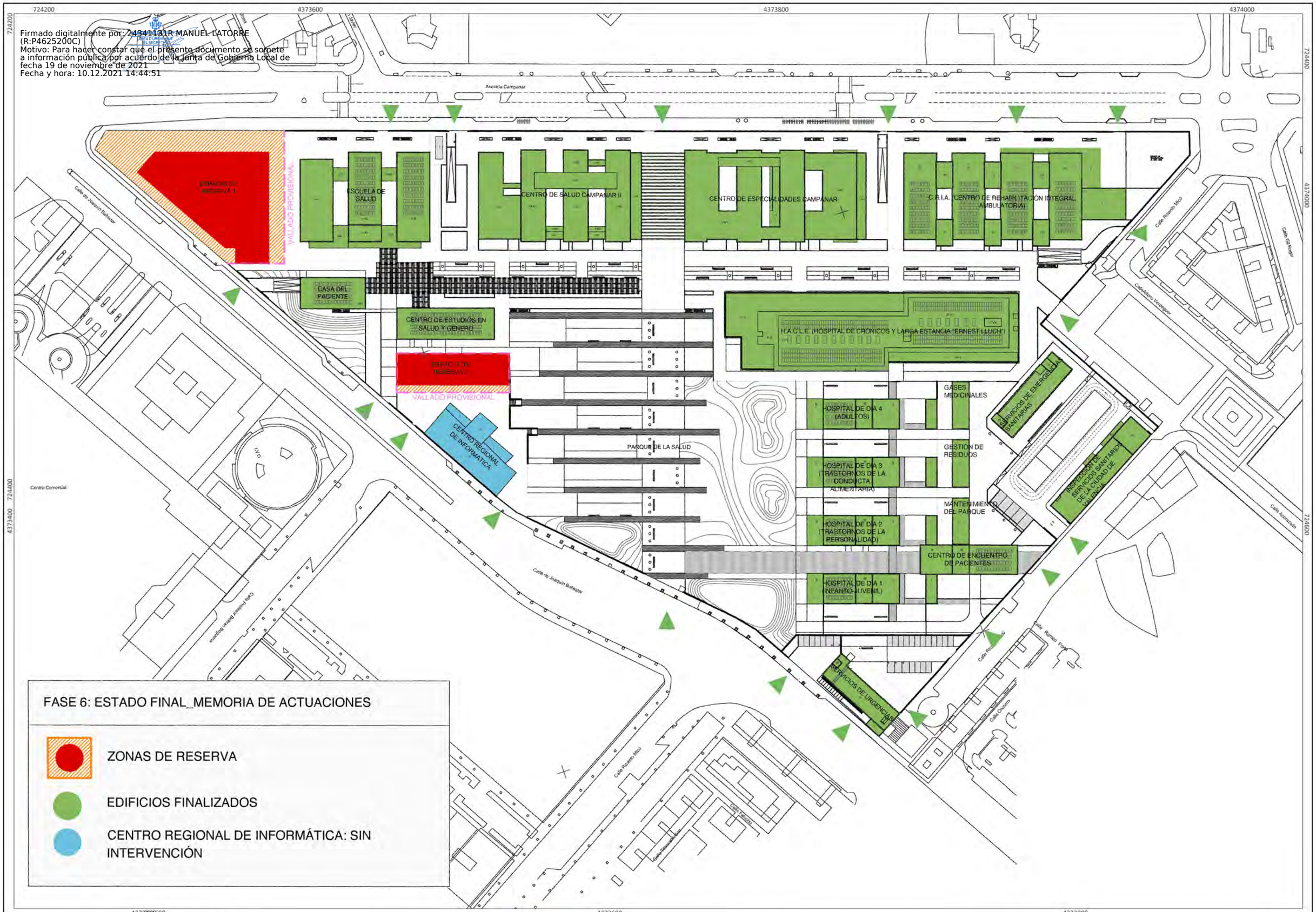

PROMOTOR:	DIRECTOR DEL PROYECTO:	AUTOR DEL ESTUDIO:	ESCALAS:		FECHA:	TÍTULO DEL PLANO:	Nº PLANO:
GENERALITAT VALENCIANA - Conselleria de Sanitat Universal i Salut Pública	Ignacio Carbonell Canti - Arquitecto	José Andrés Sanchis Blay Licenciado en Ciencias Ambientales Col. nº 342	1:1.500	ESTUDIO ACÚSTICO DEL PLAN ESPECIAL DE ORDENACIÓN DE LA CIUDAD SANITARIA CAMPANAR-VALENCIA (ANTIGUO HOSPITAL LA FE)	NOVIEMBRE 2021	ORDENACIÓN FINAL DE LOS EDIFICIOS PREVISTOS	EA 05

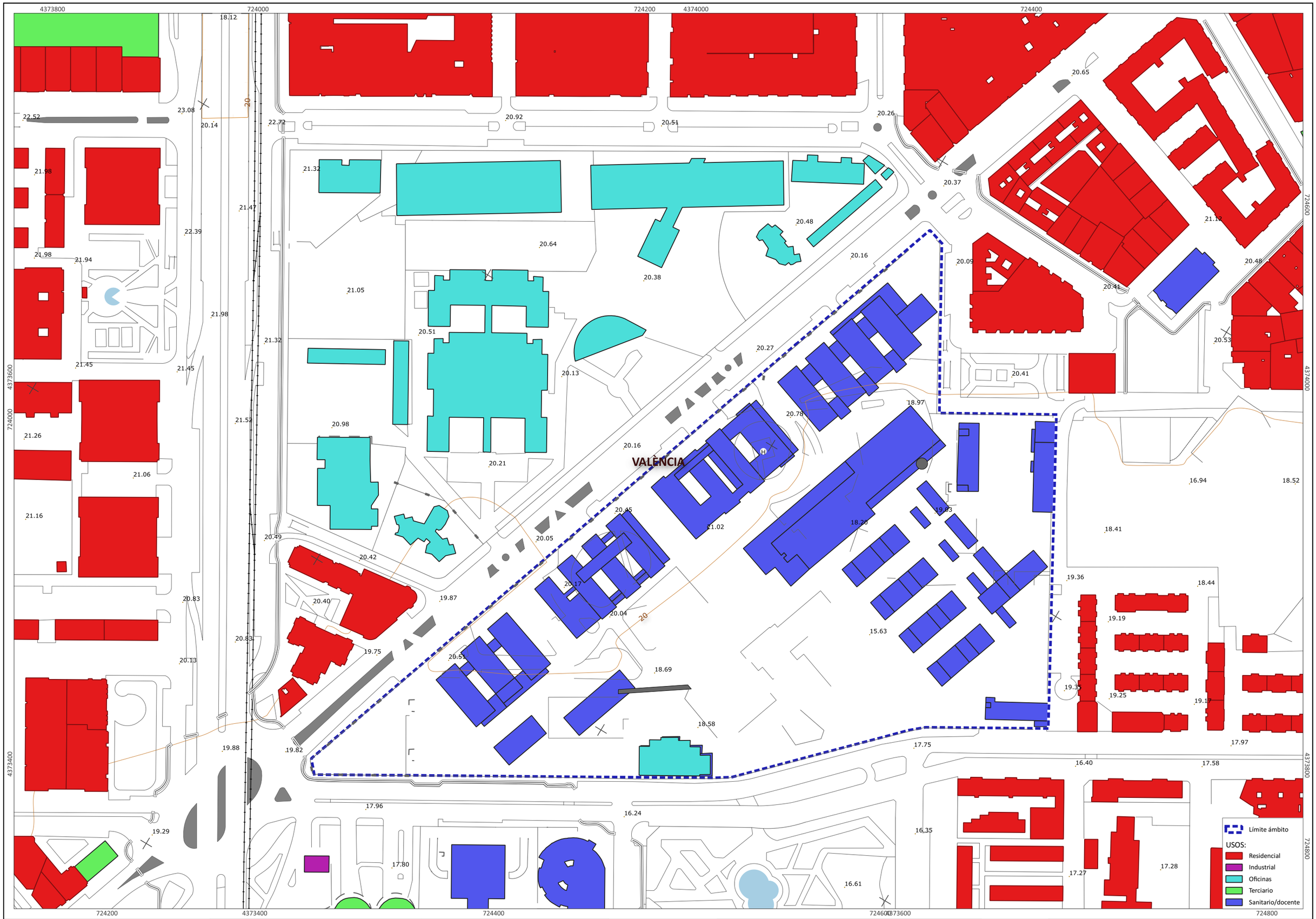

PROMOTOR:	DIRECTOR DEL PROYECTO:	AUTOR DEL ESTUDIO:	ESCALAS:		FECHA:	TÍTULO DEL PLANO:	Nº PLANO:
GENERALITAT VALENCIANA - Conselleria de Sanitat Universal i Salut Pública	Ignacio Carbonell Canti - Arquitecto	José Andrés Sanchis Blay Licenciado en Ciencias Ambientales Col. nº 342	1:2.000	0 10 20 30 40 50 m	NOVIEMBRE 2021	USOS DOMINANTES	**EA 06**

ESTUDIO ACÚSTICO DEL PLAN ESPECIAL DE ORDENACIÓN DE LA CIUDAD SANITARIA CAMPANAR-VALENCIA (ANTIGUO HOSPITAL LA FE)

PROMOTOR:	DIRECTOR DEL PROYECTO:	AUTOR DEL ESTUDIO:	ESCALAS:		FECHA:	TÍTULO DEL PLANO:	Nº PLANO:
GENERALITAT VALENCIANA - Conselleria de Sanitat Universal i Salut Pública	Ignacio Carbonell Canti - Arquitecto ESTUDIO CARBONELL, S.A. ARQUITECTOS	ePYMA TERRITORIO Y MEDIO AMBIENTE, SL José Andrés Sanchis Blay Licenciado en Ciencias Ambientales Col. nº 342	1:2.500 0 10 20 30 40 50 m	**ESTUDIO ACÚSTICO DEL PLAN ESPECIAL DE ORDENACIÓN DE LA CIUDAD SANITARIA CAMPANAR-VALENCIA (ANTIGUO HOSPITAL LA FE)**	NOVIEMBRE 2021	FUENTES DE RUIDO ACTUALES	**EA 07**

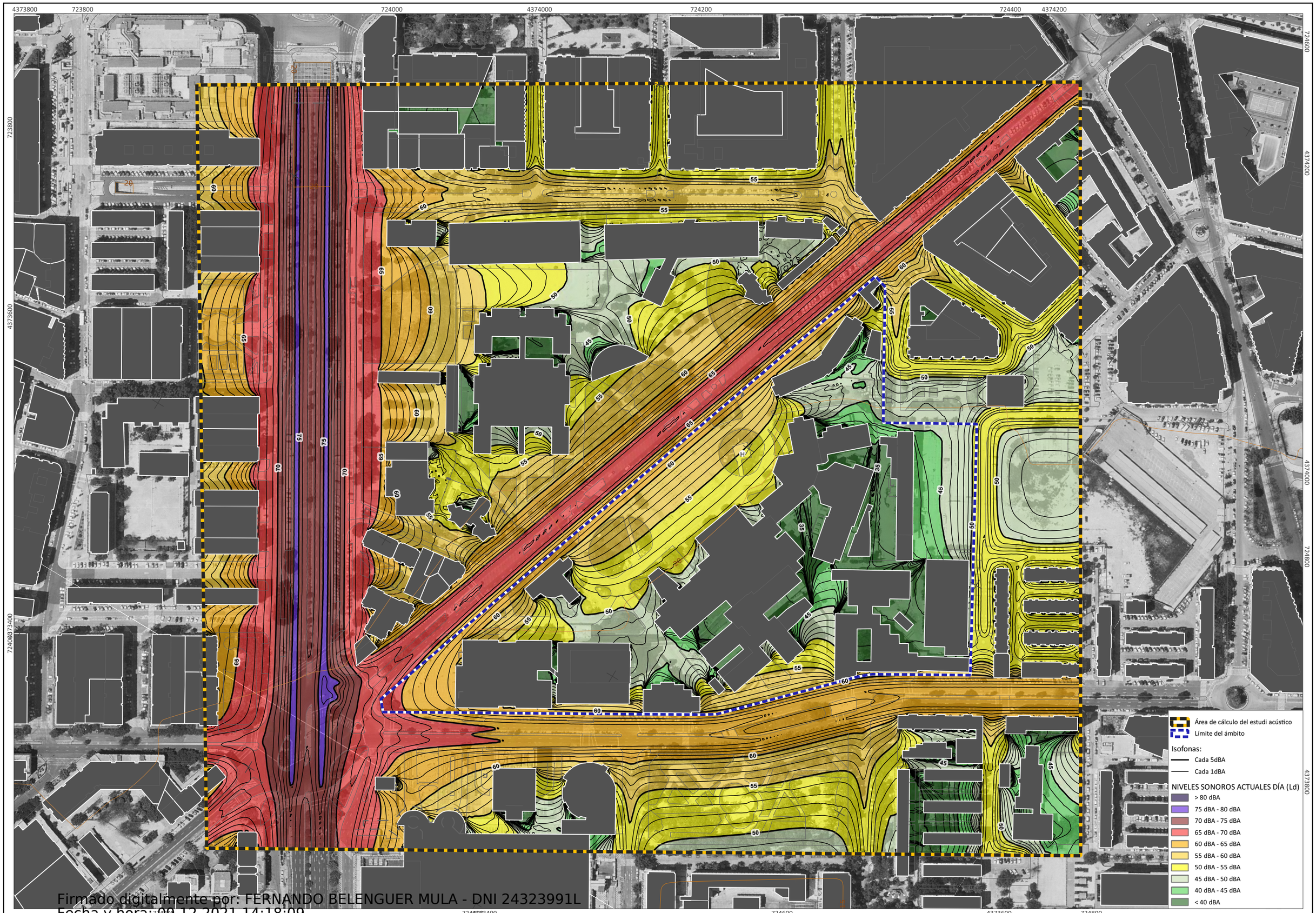

Firmado digitalmente por: FERNANDO BELENGUER MULA - DNI 24323991L
Fecha y hora: 09.12.2021 14:18:09

PROMOTOR:	DIRECTOR DEL PROYECTO:	AUTOR DEL ESTUDIO:	ESCALAS:		FECHA:	TÍTULO DEL PLANO:	Nº PLANO:
GENERALITAT VALENCIANA - Conselleria de Sanitat Universal i Salut Pública	Ignacio Carbonell Canti - Arquitecto	EPYMA TERRITORIO Y MEDIO AMBIENTE, SL José Andrés Sanchis Blay Licenciado en Ciencias Ambientales Col. nº 342	**1:2.500** 0 10 20 30 40 50 m	**ESTUDIO ACÚSTICO DEL PLAN ESPECIAL DE ORDENACIÓN DE LA CIUDAD SANITARIA CAMPANAR-VALENCIA (ANTIGUO HOSPITAL LA FE)**	NOVIEMBRE 2021	NIVELES SONOROS ACTUALES DÍA (Ld)	**EA 08.1**