

ANEXO 1

### III. FICHAS



## ANEXO 1

## CATÁLOGO DE ARQUITECTURA RURAL DEL ÁMBITO DEL SECTOR LA TORRE

**DATOS GEOGRÁFICOS**

Denominación : Alquería Pastor  
 Municipio : Valencia  
 Dirección : Carretera de Alba nº 8  
 Barrio : Veterano - La Torre  
 Distrito : 19

**CRONOLOGÍA Y TIPOLOGÍA**

Fecha Origen : Siglo XVI  
 Transformaciones : Siglo XVIII  
 1ª Tipología : PATRIMONIO AGRÍCOLA  
 2ª Tipología : Alquería

**VIA DE ACCESO Y ESTADO ACTUAL**

Acceso tradicional: Camí de la Torre a la alquería de Alba  
 Nuevo acceso : Carretera de Alba, entrada Alquería de Coca  
 Edificio : Alquería  
 Uso primitivo Vivienda  
 Uso actual : Vivienda y almacén agrario  
 Estado : Malo, estructura arruinada / fachada  
 Intervención : No  
 Paisaje : Rural, Huerta

**CARTOGRAFÍA**

Latitud 39° 26' 12"  
 Longitud 2° 36' 25"  
 Altitud 11,3  
 U.T.M 724365; 4368562  
 Nº Hoja 722

**DATOS ADMINISTRATIVOS**

Calificación PGOU : Nivel 2, Clave 27/2, Nº Plano 7 F  
 Nueva calificación : Declaración Singular -ARQ, Clave 19/47  
 Documentos : Plano, croquis, 4 fotografías  
 Fuentes : M. del Rey Análisis y Valoración del Patrimonio de Edificación Rural, Oficina Técnica del Plan Verde Ayuntamiento de Valencia - Universidad Politécnica de Valencia.

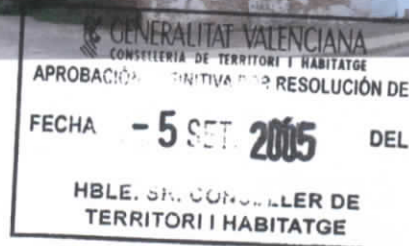

## ANEXO 1

Catálogo de Arquitectura Rural del Término Municipal de Valencia. Revisión del Catálogo del PGOU en SNU 2002. Servicio de Planeamiento, AYUNTAMIENTO DE VALENCIA Y PAISAR, UNIVERSIDAD POLITÉCNICA DE VALENCIA.

Prospección Arqueológica y Documentación Etnológica. Plan Especial de Reserva y Ordenación de Usos para Dotacional Público y Vinculación a vivienda protegida en el Ambito del Sector La Torre, Valencia. Generalitat Valenciana - IVVSA.



## DESCRIPCIÓN

Edificación

Dimensión: 15,60 x 14.90

Nº Plantas : 2

Volumetría: Nº Varios

Morfología : 2 aguas

Fachada

Revestiment : Revoco / pintura

Material: Ladrillo

Color: Blanco / terracota

Carpintería: Madera

Estructura

Tipo ARQ: Complejo

Material : Ladrillo

Cubiertas: Teja árabe / alero

Conjunto

La alquería Pastor son los restos de lo que fue una alquería medieval. Esta alquería hace referencia a los esquemas más antiguos que se encuentran en la huerta de Valencia. Sus fábricas de tapial en la fachada este, su estructura de crujías en profundidad, la existencia de arcos flamígeros en el interior, así como la disposición respecto al camino la



ANEXO 1

sitúan frente a una factoría rural tartomedieval, posiblemente fechada en el siglo XVI y que desde entonces ha tenido multitud de transformaciones y reformas.

En la actualidad está subdividida por la propiedad. La actual alquería alberga varias viviendas distintas, siendo la principal la que presenta el acceso desde el este, perpendicular al antiguo camino, proporcionando la relación indirecta entre acceso al espacio previo a la casa y a la propia vivienda, como sucede en otras alquerías de la misma época ( alquería del Moro, Camí de Burjassot, Alquería del Reien Campanar o en la alquería Fonda en el camí de Moncada).

Del antiguo acceso a un espacio restringido no queda más que el ensanche delante de la fachada de la casa. Un porche de factura muy próximo en el tiempo se sitúa frente a la puerta que se resuelve con un arco de medio punto de ladrillo, sobre el cual se encuentra una ventana abocinada, muy a la manera del XVIII. Aleros y otros huecos de la fachada son relativamente modernos.

La planta presenta un sistema de crujías en profundidad, actualmente sólo dos y parte de una tercera de la cual quedan restos, quedando adosados a la parte posterior un cuerpo a un agua independiente de los anteriores. Sus ventanas abocinadas del siglo XVIII pero la fábrica parece anterior.

El lateral sur de la alquería parece que albergaba dependencias en torno a un patio, aunque hoy está completamente destruido. La planta incorpora algunos elementos algo dudosos como la escalera de acceso a la planta alta que por su trazado, sus dimensiones y su localización no se corresponde con ser la escalera original y menos con la principal. ( BB.: Miguel del Rey, Análisis y Valoración del Patrimonio De Edificación Rural )

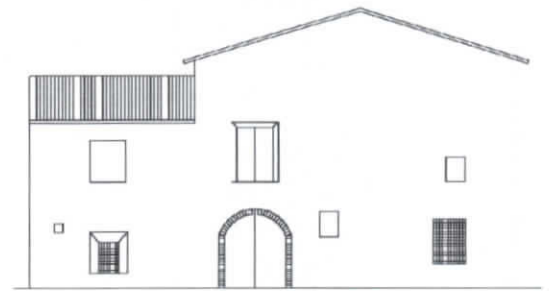

FACHADA PRINCIPAL

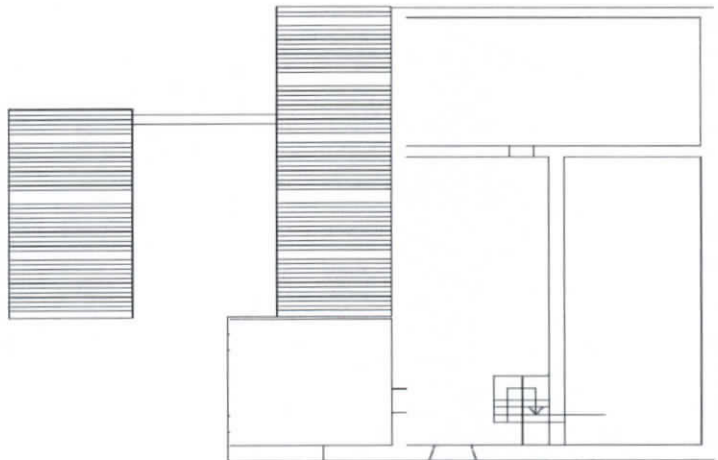

PLANTA SUPERIOR

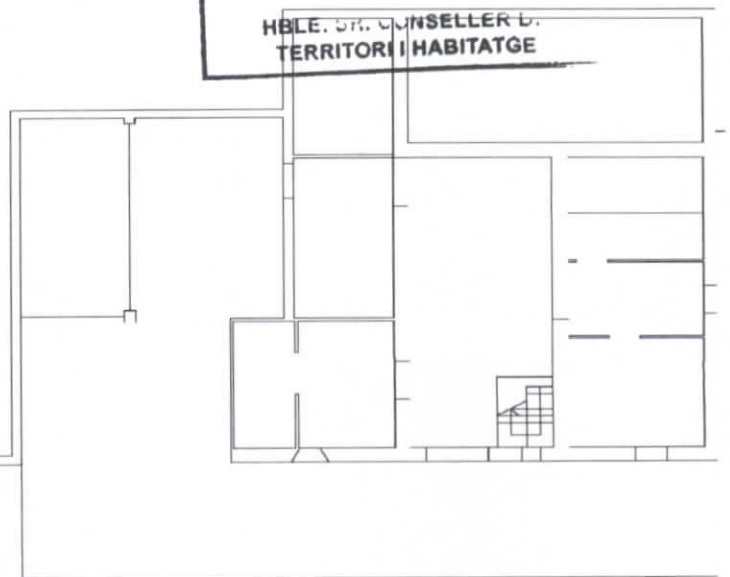
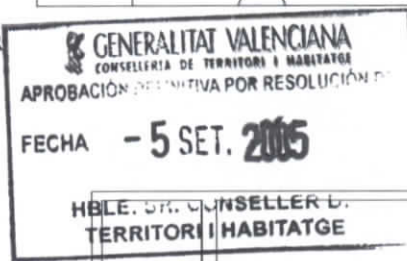

PLANTA BAJA

0 1 2 10m

## ANEXO 1

## CATÁLOGO DE ARQUITECTURA RURAL DEL ÁMBITO DEL SECTOR LA TORRE

**DATOS GEOGRÁFICOS**

Denominación : Alquería del Saboner  
 Municipio : Valencia  
 Dirección : Camino Real de Madrid nº 24  
 Barrio : La Torre - Valencia  
 Distrito : 19

**CRONOLOGÍA Y TIPOLOGÍA**

Fecha Origen : Siglo XVIII  
 Transformaciones : Siglo XX  
 1ª Tipología : PATRIMONIO AGRÍCOLA  
 2ª Tipología : Alquería

**VIA DE ACCESO Y ESTADO ACTUAL**

Acceso tradicional : Camí del Saboner o  
 Camino de San Jorge  
 Nuevo acceso : Camino asfaltado  
 Edificio : Alquería  
 Uso primitivo : Vivienda  
 Uso actual : Vivienda  
 Estado : Bueno, habilitado para  
 vivienda  
 Intervención : No  
 Paisaje : Rural, Huerta

**CARTOGRAFÍA**

Latitud 39° 26' 3"  
 Longitud 2° 36' 17"  
 Altitud 11,0  
 U.T.M 724191 ; 4368263  
 Nº Hoja 722

**DATOS ADMINISTRATIVOS**

Calificación PGOU : Nivel 2, Clave 23/2,  
 Nº Plano 7 F  
 Nueva calificación : Declaración  
 Singular -ARQ, Clave 19/46  
 Documentos : Plano, croquis, 4  
 fotografías  
 Fuentes : M. del Rey Análisis y  
 Valoración del Patrimonio de  
 Edificación Rural, Oficina Técnica del  
 Plan Verde Ayuntamiento de Valencia -



## ANEXO 1

Universidad Politécnica de Valencia.

Catálogo de Arquitectura Rural del  
Término Municipal de Valencia. Revisión  
del Catálogo del PGOU en SNU 2002.

Servicio de Planeamiento,  
AYUNTAMIENTO DE VALENCIA Y  
PAISAR, UNIVERSIDAD  
POLITÉCNICA DE VALENCIA.

Prospección Arqueológica y  
Documentación Etnológica. Plan  
Especial de Reserva y Ordenación de  
Usos para Dotacional Público y  
Vinculación a vivienda protegida en el  
Ambito del Sector La Torre, Valencia.  
Generalitat Valenciana - IVVSA.



## DESCRIPCIÓN

Edificación

Dimensión: 82,30 x 31,00

Nº Plantas : 2

Volumetría

Nº :Varios

Morfología : 2 aguas / AH

Fachada

Revestimiento : Revoco

Material: Ladrillo

Color: Blanco

Carpintería: Madera

Estructura

Tipo ARQ: 2CPF/S/+patio

Material Ladrillo

Cubiertas: Teja árabe

Conjunto

La alquería del Saboner constituye una de las alquerías más relevantes de la comarca de l'horta sur. Su origen, en el siglo XVIII está vinculado a labores agrarias e industriales de transformación de productos agrícolas, como es el caso de la producción de



## ANEXO 1

jabón, de donde le viene el nombre. Ha sido silo de arroz y secadero, utilizándose como erial y almacén para los agricultores de la zona.

En la última mitad del siglo XIX la alquería sufre una gran transformación que afecta al edificio principal, conservándose el resto de dependencias con su componente agraria. La alquería se convierte en una de las residencias de verano de los Condes de Trénor. La imagen de la casa, su distribución interior, las fachadas y su composición, adquieren nuevas formas y se adscriben a lenguajes del momento:

impostaciones y modulación del paño principal de fachadas; incorporación de óculos en fachada lateral; remodelación de la fachada posterior con un llagueado a la manera de pseudosillares, pero sobre todo la incorporación de terrazas y balcones con la tecnología del hierro fundido, marcan particularmente la arquitectura de la casa. La existencia de garitas de defensa laterales, posiblemente de esta época, nos hablan de la inseguridad social de la huerta en el siglo XIX.

La distribución interna actual de la casa pertenece a la última fase de la alquería. La estructura horizontal ha sido sustituida por otra virguería y se ha sobrelevado la altura de la cornisa ( BB.: Miguel del Rey, Análisis y Valoración del Patrimonio De Edificación Rural )



ANEXO 1

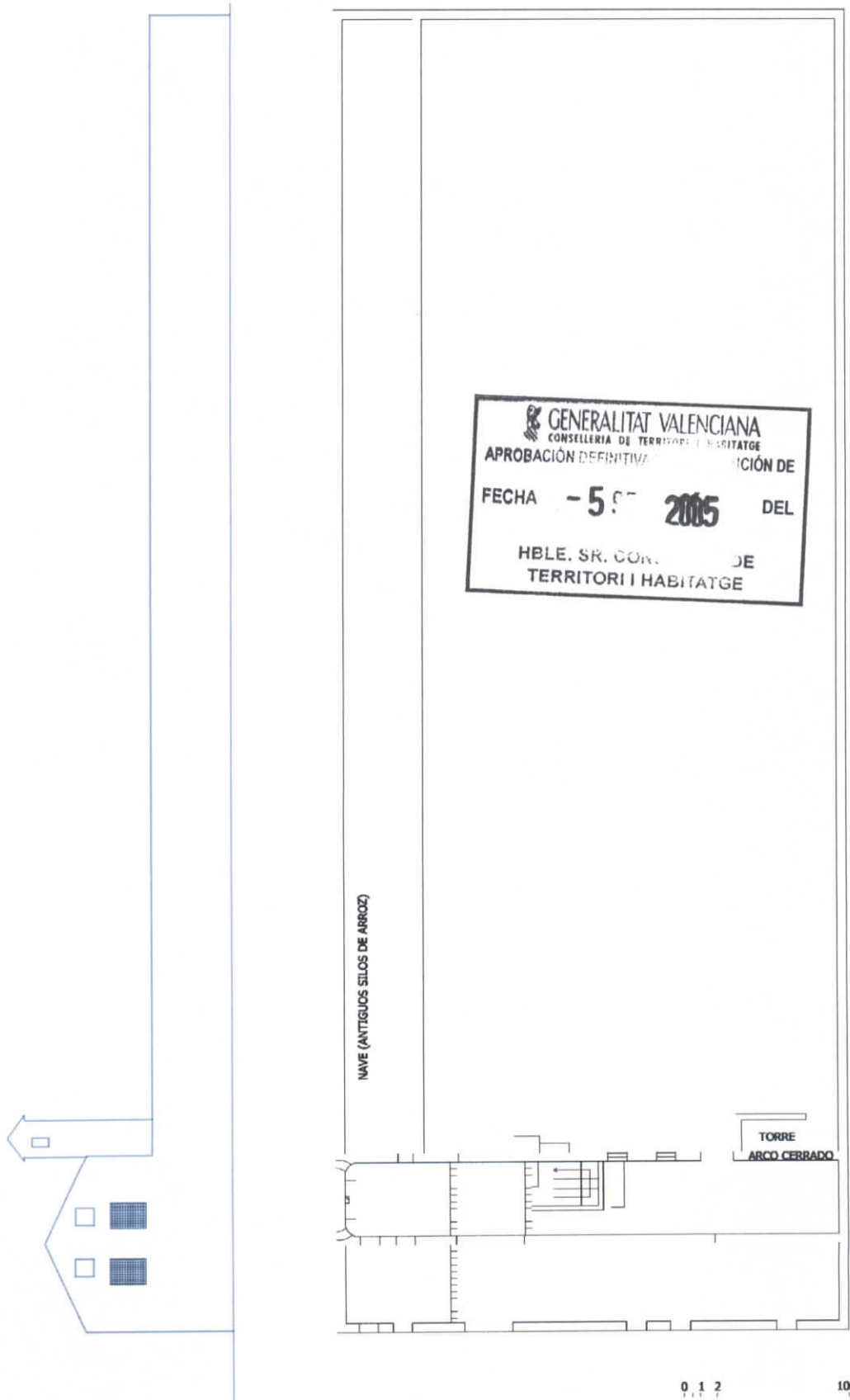



## ANEXO 1

## CATALOGO DE ARQUITECTURA RURAL DEL ÁMBITO DEL SECTOR LA TORRE

**DATOS GEOGRÁFICOS**

Denominación : Barraca Tío Cotofio ( Tío Tonet)  
 Municipio : Valencia  
 Dirección : Calle Castillo de Corbera nº 4  
 Barrio : -  
 Distrito : 19

**CRONOLOGÍA Y TIPOLOGÍA**

Fecha Origen : 1887  
 Transformaciones : -  
 1ª Tipología : PATRIMONIO AGRÍCOLA  
 2ª Tipología : Barraca

**VIA DE ACCESO Y ESTADO ACTUAL**

Acceso tradicional : -  
 Nuevo acceso : -  
 Edificio : Barraca  
 Uso primitivo : Vivienda  
 Uso actual : Almacén  
 Estado : Malo  
 Intervención  
 Paisaje : Rural, Huerta

**CARTOGRAFÍA**

Latitud 39º 26' 17"  
 Longitud 2º 36' 24"  
 Altitud 12,8  
 U.T.M 724345; 4368735  
 Nº Hoja 722

**DATOS ADMINISTRATIVOS**

Calificación PGOU : Nivel 3, Clave 104/3, Nº Plano 7 F  
 Nueva calificación : Declaración Ambiental, Clave 19/48  
 Documentos : Plano, fotografías  
 Fuentes : Catálogo de Arquitectura Rural del Término Municipal de Valencia. Revisión del Catálogo del PGOU en SNU 2002. Servicio de Planeamiento, AYUNTAMIENTO DE VALENCIA Y PAISAR, UNIVERSIDAD POLITÉCNICA DE VALENCIA.



## ANEXO 1

Prospección Arqueológica y Documentación Etnológica. Plan Especial de Reserva y Ordenación de Usos para Dotacional Público y Vinculación a vivienda protegida en el Ambito del Sector La Torre, Valencia. Generalitat Valenciana - IVVSA.

**DESCRIPCIÓN**

Edificación  
Dimensión: -  
Nº Plantas : 2

Volumetría  
Nº : 2  
Morfología : Barraca

Fachada  
Revestimient : Revoco  
Material: Adobe  
Color: Blanco  
Carpintería: Metálica

Estructura  
Tipo ARQ: Barraca  
Material Tapial  
Cubiertas: Fibrocemento

Conjunto

Barraca de tipo perpendicular, de planta rectangular , con muros de tapila, revestido de enlucido de cal, en la cubierta, la paja ha sido sustituida por una cubierta de fibrocemento. Actualmente presenta materiales de construcción mxto tradicionales y modernos. Ligado a esta construcción se encuentra en la parte trasera una cebera.



## ANEXO 1

CATALOGO DE ARQUITECTURA RURAL DEL ÁMBITO DEL SECTOR LA TORRE**DATOS GEOGRÁFICOS**

Denominación : Vivienda Rural  
 Municipio : Valencia  
 Dirección : Carretera de Alba nº 1  
 Barrio : La Torre / Veterano  
 Distrito : 19

**CRONOLOGÍA Y TIPOLOGÍA**

Fecha Origen : Siglo XX  
 Transformaciones  
 1ª Tipología : ARQUITECTURA CIVIL  
 2ª Tipología : Edificio Residencial -  
 Vivienda Rural

**VIA DE ACCESO Y ESTADO ACTUAL**

Acceso tradicional : Camino de la Torre a  
 la alquería de Alba  
 Nuevo acceso : Carretera de Alba,  
 entrada Alquería de Coca  
 Edificio : Vivienda Rural  
 Uso primitivo : Vivienda  
 Uso actual : Almacén  
 Estado : Bueno  
 Intervención : No  
 Paisaje : Rural, Huerta

**CARTOGRAFÍA**

Latitud 39° 26' 16"  
 Longitud 2° 36' 15"  
 Altitud 12,8  
 U.T.M 724147; 4368675  
 Nº Hoja 722

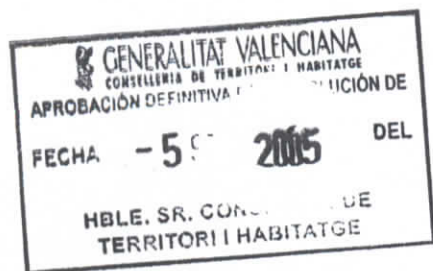

## ANEXO 1

**DATOS ADMINISTRATIVOS**

Calificación PGOU: Nivel 3, Clave 24, Nº Plano 7 F

Nueva calificación : Descatalogado, Clave Documentos :

Plano, fotografías

Fuentes : Catálogo de Arquitectura Rural del Término Municipal de Valencia. Revisión del Catálogo del PGOU en SNU 2002.

Servicio de Planeamiento, AYUNTAMIENTO DE VALENCIA Y PAISAR, UNIVERSIDAD POLITÉCNICA DE VALENCIA.

Prospección Arqueológica y Documentación Etnológica. Plan Especial de Reserva y Ordenación de Usos para Dotacional Público y Vinculación a vivienda protegida en el Ambito del Sector La Torre, Valencia. Generalitat Valenciana - IVVSA.

**DESCRIPCIÓN**

Edificación

Dimensión: -  
Nº Plantas : 2

Volumetría

Nº : 1

Morfología 2 aguas/ compac

Fachada

Revestimient Revoco

Material: Ladrillo

Color: Blanco

Carpintería: Metálica

Estructura

Tipo ARQ: 2 CPF

Material Ladrillo

Cubiertas: Teja árabe

Conjunto

Casa rural de origen moderno. Es la primera vivienda que encontramos al tomar el camino de la Alquería de Coca, viniendo por la carretera de Alba. Se adosa a la fachada sur de la vivienda nº 3. Continúa con la misma alineación que las construcciones más antiguas de la Alquería de Coca ( nº s 3, 5 y

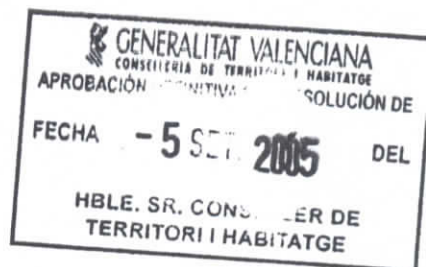

## ANEXO 1

7) y su fachada principal está orientada al este. Tiene dos plantas, su volumen es compacto y la distribución geométrica de sus elementos es simétrica. En la fachada frontal predominan los grandes vacíos, tres por cada planta. Tanto la planta baja como el primer piso, se han resuelto con una puerta y dos ventanas cerradas con arcos planos. En la planta superior destaca un pequeño balcón. La carpintería en la planta alta es metálica (persianas), prueba de su reciente reforma. El enlucido original, de mortero de cal, está recubierto por una fina capa de enlucido de cemento en el zócalo. La cubierta está asegurada con tejas árabes y del frontal sobresale un alero apenas apreciable. A este tipo de casas se les llama comúnmente a dos manos y suelen corresponder a edificios construidos sobre nuevos parcelarios. Parece ser la construcción más reciente del conjunto de Coca y por su tipología podría haber albergado habitaciones de dos plantas. Su lateral sur ha quedado desprovisto de vacíos, la superficie está pues preparada para adosar, si fuera necesario, otra casa por este lado. Este recurso es bastante frecuente entrado ya el siglo XX.

---

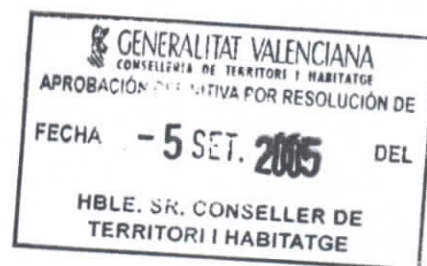

## ANEXO 1

CATÁLOGO DE ARQUITECTURA RURAL EN EL SECTOR LA TORRE -VALENCIA**DATOS GEOGRÁFICOS**

Denominación : Vivienda Rural  
 Municipio : Valencia  
 Dirección : Camino Alba nº 3  
 Barrio : La Torre - Veterano  
 Distrito : 19

**CRONOLOGÍA Y TIPOLOGÍA**

Fecha Origen : Finales XIX  
 Transformaciones : -  
 1ª Tipología : ARQUITECTURA CIVIL  
 2ª Tipología : Edificio Residencial- Vivienda Rural

**VIA DE ACCESO Y ESTADO ACTUAL**

Acceso tradicional : Carretera de Alba,  
 entrada Alquería de Coca  
 Nuevo acceso : Carretera de Alba, entrada  
 Alquería de Coca  
 Edificio : Alquería  
 Uso primitivo : Vivienda  
 Uso actual : Almacén  
 Estado : Estructura buena / fachada  
 regular  
 Intervención : No  
 Paisaje : Rural, Huerta

**CARTOGRAFÍA**

Latitud 39º 26' 16"  
 Longitud 2º 36' 17"  
 Altitud 12,5  
 U.T.M 724175 ; 4368665  
 Nº Hoja 722

**DATOS ADMINISTRATIVOS**

Calificación PGOU: Nivel 3, Clave 26/3, Nº  
 Plano 7 F  
 Nueva calificación : Declaración Ambiental,  
 Clave 19/49  
 Documentos Plano, fotografías  
 Fuentes : Catálogo de Arquitectura Rural  
 del Término Municipal de Valencia. Revisión  
 del Catálogo del PGOU en SNU



## ANEXO 1

2002. Servicio de Planeamiento,  
AYUNTAMIENTO DE  
VALENCIA Y PAISAR, UNIVERSIDAD  
POLITÉCNICA DE VALENCIA.

Prospección Arqueológica y  
Documentación Etnológica. Plan  
Especial de Reserva y  
Ordenación de Usos para  
Dotacional Público y Vinculación  
a vivienda protegida en el  
Ambito del Sector La Torre,  
Valencia. Generalitat  
Valenciana - IVVSA.

**DESCRIPCIÓN**

Edificación

Dimensión: 10,00 x 8,00

Nº Plantas : 2

Volumetría

Nº : Varios

Morfología 2 aguas / AH

Fachada

Revestimient : Revoco

Material: Tapial - Ladrillo

Color: Blanco

Carpintería: Madera

Estructura

Tipo ARQ: 2 CPF/SI

Material : Ladrillo con barro

Cubiertas: Teja árabe/ alero

Conjunto

Edificio de esquema compacto, con dos  
crujías paralelas a fachada principal,  
orientada al este. Se accede a la vivienda  
por el camino de acceso a la alquería de  
Coca. La fachada principal presenta una  
geometría muy cuidada con dos plantas y  
grandes vacíos en la misma. En la planta  
baja una granpuerta adintelada de arco  
plano o a nivel está flanqueada por dos  
ventanas, una de ellas cegada

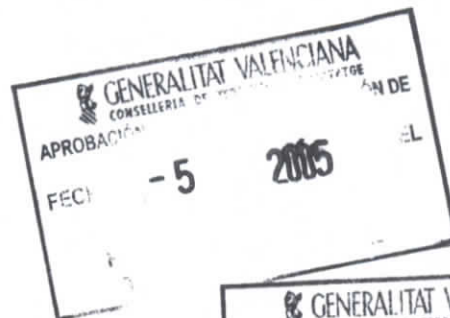

## ANEXO 1

recientemente. En la planta superior fila de 3 ventanas de arco a nivel. En técnica

constructiva utiliza el tapial. El exterior conserva enlucido de cal. La techumbre es de teja árabe y presenta como la alquería de Coca un alero de obra tipo talón. Esta casa se adosa a las actuales viviendas que conforman la alquería de Coca, formando una continuidad. Asimismo, el porche que enfrenta con estas construcciones podría tener un uso comunitario al conjunto de alquería. El edificio corresponde al concepto moderno de casa rural donde la planta baja se utiliza como vivienda y la primera planta de almacén o tratamiento de productos agrícolas.

---





## ANEXO 1

**CATÁLOGO DE ARQUITECTURA RURAL EN EL SECTOR LA TORRE -VALENCIA****DATOS GEOGRÁFICOS**

Denominación : Alquería Coca  
 Municipio : Valencia  
 Dirección : Camino Alba nº 5 y 7  
 Barrio : La Torre - Veterano  
 Distrito : 19

**CRONOLOGÍA Y TIPOLOGÍA**

Fecha Origen : Finales XIX  
 Transformaciones : -  
 1ª Tipología : PATRIMONIO AGRÍCOLA  
 2ª Tipología : Alquería

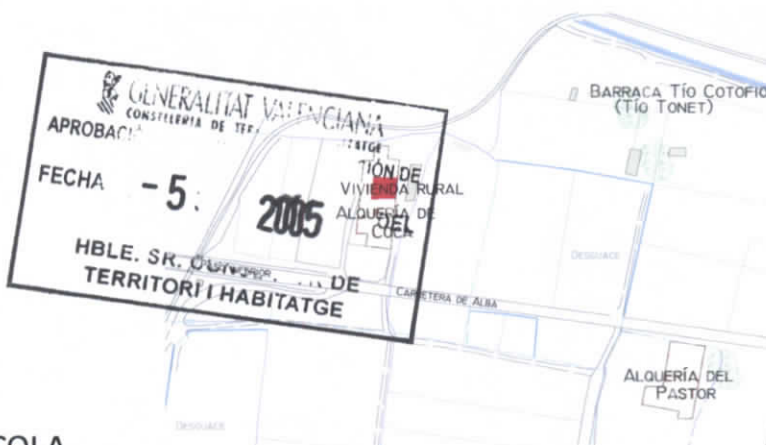
**VIA DE ACCESO Y ESTADO ACTUAL**

Acceso tradicional : Camino de la Torre a la alquería de Alba  
 Nuevo acceso : Carretera de Alba, entrada Alquería de Coca  
 Edificio : Alquería  
 Uso primitivo : Vivienda  
 Uso actual : Almacén  
 Estado : Estructura Recuperable / fachada mala  
 Intervención : No  
 Paisaje : Rural, Huerta

**CARTOGRAFÍA**

Latitud 39º 26' 16"  
 Longitud 2º 36' 17"  
 Altitud 12,5  
 U.T.M 724175 ; 4368665  
 Nº Hoja 722

**DATOS ADMINISTRATIVOS**

Calificación PGOU : Nivel 3, Clave 26/3, Nº Plano 7 F  
 Nueva calificación : Declaración Ambiental, Clave 19/47  
 Documentos : Plano, croquis, 4 fotografías  
 Fuentes : Catálogo de Arquitectura Rural del Término Municipal de Valencia. Revisión del Catálogo del PGOU en SNU



## ANEXO 1

2002. Servicio de Planeamiento,  
AYUNTAMIENTO DE VALENCIA Y  
PAISAR, UNIVERSIDAD POLITÉCNICA DE  
VALENCIA.

Prospección Arqueológica y Documentación  
Etnológica. Plan Especial de  
Reserva y Ordenación de Usos para  
Dotacional Público y Vinculación a  
vivienda protegida en el Ambito del  
Sector La Torre, Valencia. Generalitat  
Valenciana - IVVSA.

**DESCRIPCIÓN**

Edificación

Dimensión: 15,00 x 8,00

Nº Plantas : 2

Volumetría

Nº : Varios

Morfología 2 aguas / AH

Fachada

Revestimient Revoco

Material: Ladrillo

Color: Natural

Carpintería: Madera

Estructura

Tipo ARQ: 2

Material Ladrillo

Cubiertas: Teja árabe/ alero

Conjunto

La alquería de Coca responde al esquema compacto de casa con dos crujías, paralelas a la fachada, asimétrica. En la actualidad está dividida en dos viviendas, nº 5 y 7, a las cuales se accede por las dos puertas situadas en la fachada principal orientada al este. Consta de dos plantas, en la planta baja tiene dos puertas con arco escarzano y tres ventanas de arco a nivel. La planta superior consta de una línea de 3 cinco ventanas de arco escarser. La superficie



## ANEXO 1

tiene un enlucido de mortero de cal que imita sillería de aparejo diatónico. La cubierta, de teja árabe, es a dos aguas, vertiendo a fachada principal, donde se aprecia un alero obra.

El camino de acceso es paralelo a fachada, y es un camino secundario o bifurcación de la carretera de Alba. Esta alquería tiene asociada construcciones anejas, como un porche para guardar los carros y áperos de labranza.

También cuenta con otras construcciones tradicionales como una cebera, para secar y almacenar los productos de la huerta. Paralelo al camino discurre una acequia que irriga los campos de esta alquería.

Este edificio podría corresponder al concepto moderno de casa rural donde la planta baja corresponde a vivienda y la parte alta a almacén y tratamiento de productos agrícolas.

---



## ANEXO 1

**CATÁLOGO DE ARQUITECTURA RURAL EN EL SECTOR LA TORRE -VALENCIA****DATOS GEOGRÁFICOS**

Denominación : Barracas Llácer  
 Municipio : Valencia  
 Dirección : Camino Barracas Llácer S/N  
 Barrio : La Torre / Veterano  
 Distrito : 19

**CRONOLOGÍA Y TIPOLOGÍA**

Fecha Origen  
 Transformaciones  
 1ª Tipología : PATRIMONIO AGRÍCOLA  
 2ª Tipología : Barraca

**VIA DE ACCESO Y ESTADO ACTUAL**

Acceso tradicional: Camino de tierra barracas Llácer  
 Nuevo acceso : Camino de servicio, a camino de barracas  
 Edificio : Barraca  
 Uso primitivo : Vivienda  
 Uso actual : -  
 Estado : Ruina  
 Intervención: No  
 Paisaje : Rural, Huerta

**CARTOGRAFÍA**

Latitud 39º 26' 6"  
 Longitud 2º 36' 11"  
 Altitud 12,8  
 U.T.M 724061; 4368364  
 Nº Hoja 722

**DATOS ADMINISTRATIVOS**

Calificación PGOU : Nivel 3, Clave 58, Nº Plano 7 E  
 Nueva calificación: Descatalogado, Clave Documentos : Plano, fotografías  
 Fuentes : Catálogo de Arquitectura Rural del Término Municipal de Valencia. Revisión del Catálogo del PGOU en SNU 2002.  
 Servicio de Planeamiento,  
 AYUNTAMIENTO DE VALENCIA Y PAISAR,  
 UNIVERSIDAD POLITÉCNICA DE VALENCIA.



## ANEXO 1

Prospección Arqueológica y Documentación Etnológica. Plan Especial de Reserva y Ordenación de Usos para Dotacional Público y Vinculación a vivienda protegida en el Ambito del Sector La Torre, Valencia. Generalitat Valenciana - IVVSA.

**DESCRIPCIÓN**

Edificación

Dimensión: -

Nº Plantas : 2

Volumetría

Nº : 1

Morfología : 2 aguas/ compac

Fachada

Revestimient Revoco

Material: Ladrillo

Color: Blanco

Carpintería: Metálica

Estructura

Tipo ARQ: 2 CPF

Material Ladrillo

Cubiertas: Teja árabe

Conjunto

Conjunto formado por tres barracas tradicionales situadas a 150 m al noroeste de la Alquería del Saboner, junto al brazo de una acequia orientada este-oeste. Se accede a ellas por un camino de servicio, de tierra , paralelo a la actual carretera CV-400, que enlaza con otro pequeño camino llegando hasta las barracas.



ANEXO 1

**PLANOS**

 GENERALITAT VALENCIANA  
CONSELLERIA DE TERRITORI I HABITATGE  
APROBACIÓN DEFINITIVA POR RESOLUCIÓN DE  
FECHA - 5 SE 2015 DEL  
HBLE. SR. CONSELLER DE  
TERRITORI I HABITATGE